

# PADOVACULTURA.IT



Comune di Padova  
Assessorato Cultura e Turismo



DONATELLO  
E. PADOVA

## Aprile 2015



# DONATELLO E PADOVA

**Donatello e la sua lezione**  
**Sculture e oreficerie a Padova tra Quattro e Cinquecento**  
**28 marzo - 26 luglio 2015**  
**Musei Civici agli Eremitani / Palazzo Zuckermann**

L'esposizione al Museo Diocesano del crocifisso della chiesa dei Servi, di recente attribuito a Donatello, per la prima volta affiancato ai crocifissi di Donatello per la Basilica del Santo di Padova e per la chiesa Santa Croce a Firenze, è occasione per una riflessione sull'influenza esercitata nel Quattro e Cinquecento a Padova dal maestro fiorentino. I Musei Civici agli Eremitani ospiteranno sculture, marmi, bronzi, terrecotte, mentre l'oreficeria sacra sarà protagonista dell'allestimento a Palazzo Zuckermann.

Altri omaggi a Donatello si svolgeranno al Museo Antoniano con calchi ottocenteschi da opere dell'artista, e all'Oratorio di San Rocco con una nuova edizione del Premio Mario Pinton per gioielli contemporanei ispirati al lavoro di Donatello.

**Donatello svelato**  
*Capolavori  
a confronto*

Museo Diocesano

28 marzo

26 luglio 2015

**Donatello  
e la sua lezione**  
*Sculture e oreficerie  
a Padova*

*tra Quattro*

*e Cinquecento*

Musei Civici

agli Eremitani e

Palazzo Zuckermann

28 marzo

26 luglio 2015

**Donatello al Santo  
di Padova**

Museo Antoniano

**Gioielleria  
contemporanea**

*Omaggio a Donatello  
Premio Internazionale  
Mario*

*Pinton II edizione*

Oratorio di San Rocco

9 maggio

26 luglio 2015



# I QUARTIERI RICORDANO LA GRANDE GUERRA

12 | 4 | 2015 - 10 | 5 | 2015  
Scuderie di Palazzo Moroni  
via del Municipio 1

La Prima Guerra Mondiale è legata alla memoria collettiva come la "Grande Guerra", un evento epocale che – per la prima volta nella storia dell'Europa – coinvolse non solo i soldati al fronte, ma intere nazioni nella loro totalità toccando settori che vanno dalla scuola all'economia, dalla tecnica alla cultura. La mostra raccoglie in primo luogo oggetti di soldati che ruotano intorno alla storia della città di Padova: cartoline, documenti, uniformi e vecchie armi presentano al visitatore un quadro vivo dell'epoca e costituiscono al tempo stesso un motivo di riflessione per l'attuale quotidianità.

**Info**  
Orario: 9.30 - 12.30, 15-18,  
chiuso i lunedì non festivi  
Ingresso libero

# OTTAVIO PINARELLO PROFILI DI UN ARTISTA

17 | 4 | 2015 - 24 | 5 | 2015  
Galleria Samonà, via Roma

Ottavio Pinarello, pittore e fotografo, tramite l'uso del profilo stilizzato del volto umano nelle sue opere si spinge nel complesso ambito dell'indagine concettuale. Oltre a lavori strettamente pittorici realizza opere in cui attua una commistione di pittura e fotografia, creando un gioco di scambio di ruoli tra realtà pittorica e fotografica, tra "profilo pittorico" e "profilo fotografico". I suoi lavori, pubblicati anche dalla rivista Arte Contemporanea, sono presenti in diverse collezioni private e museali. Pinarello, che collabora tra l'altro con Paolo Barozzi (già assistente di Peggy Guggenheim e gallerista), e col critico Gillo Dorfles, ha esposto in numerose mostre personali, come le recenti al Museo d'Arte Moderna MUSINF e al Museo MD'N nelle Marche e in esposizioni quali Arte Padova, Arte Fiera di Bologna e Open, collaterale della Biennale di Venezia.

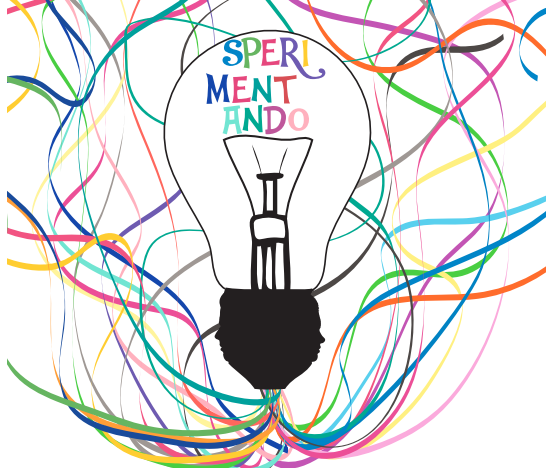

## ENERGIA E VITA MOSTRA SCIENTIFICA INTERATTIVA PER IMPARARE DIVERTENDOSI

18 | 4 | 2015 - 24 | 5 | 2015  
Padiglione 6 Padovafiere  
ingresso E da via Goldoni  
ingresso L da via Rismondo

Quattordicesima edizione di Sperimentando. Saranno presenti 3 settori: Scienze in cui si esplorerà come gli organismi gestiscono l'energia; Fisica in cui si ragionerà di energia elettrica e di fonti energetiche alternative; Chimica in cui si tratterà delle trasformazioni della materia e del riutilizzo dei rifiuti.

### Info

Ingresso 3 €  
informazioni e prenotazioni: <http://sperimentando.inl.infn.it>

### Info

Orario 15.30 - 19.30  
chiuso i lunedì non festivi  
Ingresso libero

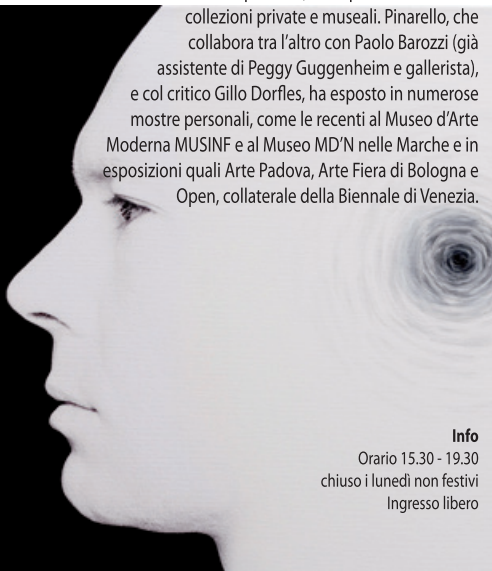



## DONNA LUCE COLORE E SENTIMENTO

18 | 4 | 2015 - 14 | 6 | 2015  
Galleria *laRinascnte*, piazza Garibaldi

La Federazione Italiana Donne Arti Professioni Affari presenta la mostra collettiva delle Socie Artiste del Distretto Nord Est *Donna luce colore e sentimento*. Una rassegna di opere di 50 donne artiste che vivono e lavorano in Trentino Alto Adige, Veneto, Friuli Venezia Giulia ed Emilia Romagna. Il titolo della mostra opera una sintesi delle tematiche che caratterizzano maggiormente le opere esposte.

### Info

Orario de *laRinascnte*  
Ingresso libero



## IL SEGNO DEL SUONO

21 - 26 | 4 | 2015  
Centro culturale  
Altinate San Gaetano, via Altinate 71

La Fondazione Musicale Omizzolo Peruzzi, in occasione del trentennale della scomparsa di Tono Zancanaro (1985-2015), presenta le opere della collezione privata della Fondazione, che il pittore padovano ha donato a Elio Peruzzi e a Enrica Omizzolo: dipinti, disegni, schizzi estemporanei, alcuni su materiali come cartoline, fotografie o programmi di concerto. In mostra anche pezzi unici e opere di ispirazione musicale fornite dall'Archivio Storico Tono Zancanaro e selezionate dal responsabile Manlio Gaddi.

Il 20 aprile, in occasione dell'inaugurazione della mostra, alle ore 20.30 nell'auditorium del Centro culturale Altinate San Gaetano si terrà il concerto dell'Ex Novo Ensemble.

### Info

Orario 10-19  
Ingresso libero alla mostra, con biglietto al concerto  
info@fondazioneomizzoloperuzzi.it



BRUNO GORLATO  
ANNUNCIAZIONI  
OPERE 1960 - 2014

**Prosegue fino al 3 | 5 | 2015**  
**Centro culturale Altinate San Gaetano**  
**via Altinate 71**

Nel corso dei decenni il mondo pittorico di Gorlato si è abitato di architetture sempre più folte e complesse. Nelle sue città silenziose si muovono giocolieri, artisti e sognatori. Una grande antologica del pittore padovano.

**Info**

Orario 10 - 13, 15 - 19, chiuso i lunedì non festivi  
Ingresso libero



GESINE ARPS  
VIAGGIO VERSO LA LUCE

**Prosegue fino al 10 | 5 | 2015**  
**Galleria Cavour, piazza Cavour**

Introspettiva e raffinata, l'espressione artistica di Gesine Arps, artista di origine tedesca ma in Italia dagli anni ottanta, si esprime nella pittura, la poesia, la scultura e le installazioni. La sua poetica restituisce la storia di un pensiero meditato, che si manifesta per forza di impianto in una figurazione che contamina culture e religioni differenti ed è intrisa di un forte legame con la quotidianità, il vissuto, gli affetti. Nei suoi dipinti è sistematico l'utilizzo dell'oro e dell'argento, quel suo lavorare per strati.

**Info**

Orario 10 - 13, 15-19 chiuso i lunedì non festivi  
Ingresso libero

## BIANCA LOPEZ E LA JEWELRY ART AND DESIGN A MANHATTAN

**Prosegue fino al 26 | 4 | 2015**  
**Oratorio di San Rocco, via Santa**  
**Lucia**

Bianca Lopez, una delle orafe più importanti della scena artistica newyorkese, allieva della Parsons School of Design e del Fashion Institute of Technology della Grande Mela, presenta in questa mostra la sua produzione artistica degli ultimi dieci anni e quella dei designer più importanti della Scuola da lei fondata, che si è imposta all'attenzione della critica per la perizia tecnica e la ricerca artistica. Peppercotton, Arnal, Hulse, Zayman, Saade, Thiveou e Vita sono protagonisti di forme organiche e fusioni di metalli in modo assolutamente personale e originale.

### Info

Orario 9.30-12.30, 15.30-19  
chiuso i lunedì non festivi  
Ingresso libero



## MOSTRA INTERNAZIONALE RICORDI DENTRO UN GIOIELLO MEMORIES INSIDE JEWELLERY



**Prosegue fino al 6 | 4 | 2015**  
**Galleria Samonà, via Roma**

Dentro ogni gioiello c'è un ricordo, un momento di vita passata, che resterà per sempre con noi. L'associazione Contemporanea Gioiellodentro, in collaborazione con FC:DG Studio presenta la Mostra Internazionale *Ricordi dentro un gioiello - Memories inside jewellery*, curata dai designers Francesca Canapa e Dave Gelder.

La mostra presenta le opere di designers internazionali, che attraverso i loro gioielli raccontano un momento della loro vita, che si è trasformato in un ricordo.

### Info

Orario 15-19, chiuso i lunedì non festivi  
Ingresso libero



## SILVIA DONINI TROPICO DEL CORVO

**Prosegue fino al 19 | 4 | 2015**  
**Ex Macello, via Cornaro 1**

La mostra *Tropico del corvo* è un progetto nato nel 2012 a Trevi presso Palazzo Lucarini per volontà del suo direttore, Maurizio Coccia. Silvia Donini pone l'accento sul rapporto natura - vissuto urbano, una natura salvata con l'intervento dell'artista che si prefigge l'obiettivo di coniugare estetica, etica ed economia.

### Info

Orario 15-19 chiuso i lunedì non festivi  
Ingresso libero



## ORCHESTRA DI PADOVA E DEL VENETO

Auditorium C. Pollini, via C. Cassan 17

10 | 4 | 2015 ore  
20.45

**SERIE BLU**

**ANDREA MARCON,**

direttore

Musiche di W.A. Mozart



10 | 4 | 2015 ore 20.45

Auditorium del Centro culturale Altinate  
San Gaetano

**"Lessico Classico":**

**L'Ouverture classica**

Andrea Albertin, direttore

Marco Bellano, relatore

Musiche di Haydn, Mozart, Paisiello, Rossini

23 | 4 | 2015

ore 20.45

**SERIE VERDE**

**ETIENNE**

**SIEBENS**

direttore

Musiche di F. Schu-

bert, A. Webern, J.S. Bach/A. Webern,

F. Mendelssohn

Info e biglietti: info@opvorchestra.it



## AMICI DELLA MUSICA

17 | 4 | 2015 ore 20.15

Auditorium C. Pollini



**QUARTETTO AURYR**

**MATTHIAS BUCHHOLZ**

**CHRISTIAN POLTERA**

Musiche di J. Brahms, L. van Beethoven, A.  
Schönberg

27 | 4 | 2015 ore 20.15



**MICHELE CAMPANELLA,** pianoforte

CHOPIN vs LISZT: La Battaglia

**Info**

ingresso con abbonamenti e biglietti

info@amicimusicapadova.org

## ORCHESTRA GIOVANILE DEL VENETO

INTERNATIONAL MUSIC MEETING  
15ª EDIZIONE

26 | 4 | 2015 ore 18

Auditorium C. Pollini

**CONCERTO DI GALA**

**Orchestra Giovanile del Veneto**

**"Sesta in Re"**

Laura Pirri, voce

Fabrizio Castania, direttore

Concerto dedicato a Puppy Walker e Scuola

Triveneta cani Guida Selvazzone Dentro (Pd)

Info: 049 630786 - Ingresso libero

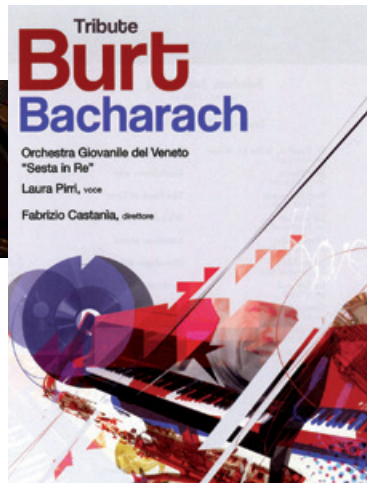

**PITTURA, MUSICA  
E POESIA: CONCERTI  
FONDAZIONE MUSICALE  
OMIZZOLO PERUZZI**

**20 | 4 | 2015 ore 20.30**  
Auditorium Centro culturale  
Altinate San Gaetano

**Ex Novo Ensemble**

Carlo Lazari, violino  
Davide Teodoro, clarinetto  
Carlo Teodoro, violoncello  
Aldo Orvieto, pianoforte  
Musiche di L. W. Beethoven, B. Bartok,  
S. Omizzolo, W. Dalla Vecchia, G. A. Fano



**27 | 4 | 2015 ore 20.30**  
Liviano - Sala dei Giganti

**Enrico Dindo**, violoncello  
**Pietro De Maria**, pianoforte  
Musiche di S. Omizzolo, G. A. Fano,  
S. Rachmaninov

**Info e biglietti**  
info@fondazioneomizzoloperuzzi.it

**PADOVACULTURA.IT / teatro**

**STAGIONE DI PROSA  
TEATRO STABILE  
DEL VENETO**

Teatro G. Verdi, via del Livello 3

**8 e 12 | 4 | 2015  
ore 20.45**

**LA DODICESIMA**

**NOTTE**

di William Shakespeare  
Traduzione Patrizia Cavalli  
con Carlo Cecchi, Tommaso  
Ragno,  
Antonina Truppo, Eugenia Costantini  
regia Carlo Cecchi

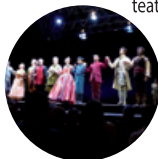

**15 | 4 | 2015**

**ore 20.45**  
Spettacolo fuori  
abbonamento

**RICHARD  
GALLIANO**

**SYLVAIN LUC DUO**

Quando sembrava che la fisarmonica non avrebbe mai dovuto incontrare solisti di grande spicco e fosse uno strumento con cui sarebbe stato impossibile swingare, è apparso Richard Galliano, a rivitalizzare una tradizione tipicamente francese che, si pensava, non avrebbe mai incontrato innovatori.



**17-22 | 4 | 2015  
ore 20.45**

**MANDRAGOLA**

di Niccolò Machiavelli  
Con gli attori di Arca  
Azzurra

teatro ideazione dello  
spazio  
regia Ugo Chiti



Sala del Ridotto

**29 | 4 | 2015 ore  
20.45**

**MIO FIGLIO  
ERA COME UN  
PADRE PER ME**

di e con Marta Dalla Via  
e Diego Dalla Via



**Info:**  
049 8777011  
biglietteria 049 87770213  
info@teatrostabileveneto.it  
www.teatrostabileveneto.it

## RASSEGNA TOP TEATRI OFF PADOVA

4 | 4 | 2015 ore 21

Teatro Sanclemente, via Messico

### NUOVA PRODUZIONE 2014

Talea Teatro (già Teatrocontinuo)

Rassegna Irreparabili

10 | 4 | 2015 ore 21

Teatro de LiNUTILE via Agordat 5

### DIECI NARRAMONDO & TEATRO ALTROVE

Regia Elena Dragonetti e Raffaella Tagliabue

In scena Elena Dragonetti



18 | 4 | 2015 ore 21.30

Teatro dei Carichi Sospesi

vicolo del Portello 12

### ARBEIT

Teatro Bresci

Drammaturgia e regia: Giorgio Sangati

In scena Anna Tringali

Info: [www.teatrioffpadova.com](http://www.teatrioffpadova.com)



## CARICHI IN SCENA

Teatro dei Carichi Sospesi

vicolo del Portello 12

11 | 4 | 2015 ore 21.30

### LE ALLEGRE COMARI

Matàz Teatro

Info

347 4214400



12 | 4 | 2015 ore 21

Auditorium San Gaetano

### ESSERE ALLA MODA PER ESSERE

Compagnia Teatro della Gran Guardia  
liberamente ispirata a *La seduta in piedi* di  
Riccardo Pazzaglia.

Info

Biglietto intero 8€ ridotto 5€ (studenti e over 65)

3939812287 - 33527788

[info@teatrodellagranguardia.it](mailto:info@teatrodellagranguardia.it)



23 | 4 | 2015 ore 21

Teatri Città d'Este

Auditorium San Gaetano

presenta a Padova il volume

### "In scena da cent'anni 1914-2014".

Testi di Gianluigi Peretti, con foto di Mario  
Lasalandra, a cura di Stefano Baccini e  
Stefano Trevisan (Fratelli Corradini Editori,  
Urbana, 2014).

A seguire rappresentazione di

### SIOR TITA PARON

Commedia di Gino Rocca

Info

Ingresso libero fino ad esaurimento posti  
disponibili

3487221972

[www.teatrovenetoeste.it](http://www.teatrovenetoeste.it)



TEATROTAET

18 | 4 | 2015 ore 16

19 | 4 | 2015 ore 16

Casa del Petrarca

via Valleselle 4, Arquà Petrarca

Visita animata:

LE VISIONI DEL PETRARCA

Info

prenotazione obbligatoria 324 6286197

prenotazioni@teatrortaet.it



foto di Alberto Capuzzo

PADOVACULTURA.IT/ danza

28 | 4 | 2015 ore 20.45

Teatro Comunale Giuseppe Verdi

Balletto di Roma

Consorzio Nazionale del Balletto

**IL LAGO DEI CIGNI**

**ovvero Il canto**

liberamente ispirato

a Il lago dei cigni e all'atto unico

di Anton Čechov Il canto del cigno

coreografia e regia

Fabrizio Monteverde

musiche P.I. Čajkovskij

Al termine dello spettacolo

un *dopofestival teatrale-musicale*

**Ridotto**

Teatro Comunale Giuseppe Verdi

**HO UN PINGUINO**

**NELLA SCARPA**

**E DUE**

**ATTORI NEL CAPPELLO**

**LATO A**

Storie di attori e di altri animali

Compagnia Amor Vacui e band Saya

regia di L. Maragoni;

testi di M. Ruol e L. Maragoni

durata circa 25 min.

**PROSPETTIVA  
DANZA TEATRO  
2015**

**PADOVA  
17<sup>a</sup> edizione**

**28 APRILE - 23 MAGGIO**

DIREZIONE ARTISTICA

LAURA PULIN



**La musica del gesto**

## DONATELLO NASCOSTO

7 | 4 | 2015 - 26 | 7 | 2015

Basilica di Sant'Antonio

### Visite guidate alle opere donatelliane del Santo e del presbiterio

Dal 7 aprile al 26 luglio 2015, in concomitanza con il circuito espositivo "Donatello e Padova", il «Messaggero di sant'Antonio» e la Basilica del Santo propongono una serie di visite guidate per riscoprire il "Donatello nascosto" nel presbiterio antoniano, solitamente non accessibile ai pellegrini.

Il titolo dell'evento rimarca l'inedita prospettiva di ammirare da vicino, salendo sul presbiterio appunto, le opere donatelliane poste sul retro dell'altare maggiore.

Si sveleranno allora agli occhi dei visitatori capolavori quali i bassorilievi bronzei del *Leone* e del *Bue*, simboli degli evangelisti Marco e Luca, dei *Miracoli del Santo* (*Miracolo della mula* e *Miracolo del neonato*), della *Deposizione* in pietra.

La visita al presbiterio permetterà anche di avvicinarsi alle statue dell'altare maggiore (*Madonna col Bambino*, *Sant'Antonio*, *San Francesco*, *San Prosdocimo*, *Santa Giustina*, *San Daniele* e *San Ludovico D'Angiò*), nonché ai bassorilievi del fronte dell'altare che in genere si possono guardare a distanza soltanto dai banchi della navata.

Le visite partiranno dalla statua equestre del *Gattamelata* nel sagrato della Basilica. Dopo i cenni sulla vita e sull'opera del Donatello nella fabbrica del Santo, i visitatori si sposteranno all'interno del santuario per conoscere la storia dell'altare e le opere che custodisce.



#### Info

Per partecipare è necessaria la prenotazione all'Ufficio Informazioni della Basilica (tel. 049/8225652 e [infobasilica@santantonio.org](mailto:infobasilica@santantonio.org)).

Le visite saranno organizzate per gruppi di 20 persone nei seguenti orari: da lunedì a venerdì 12.15, 13, 14, 14.45, 15.30;

sabato 12.15, 13, 14, 14.45;

domenica 14 e 14.45.

[www.santantonio.org](http://www.santantonio.org).

# GIRO A TAPPE DELLE MURA PADOVANE

a cura dell'Associazione Comitato Mura di Padova

**Domenica mattina partenza ore 9.30 termine 12.30**

**12 | 4 | 2015**

**DAL TORRIONE ALICORNO**

**AL BALUARDO SANTA CROCE**

Ritrovo all'ingresso del giardino Alicorno, in piazzale S. Croce; la passeggiata termina alla breccia di via d'Acquapendente.

**19 | 4 | 2015**

**DAL TORRIONE SANTA GIUSTINA**

**AL BALUARDO CORNARO**

Ritrovo all'incrocio tra via Sanmicheli e via d'Acquapendente (ingresso del roseto comunale); la passeggiata termina in via Cornaro.

**26 | 4 | 2015**

**IL PONTE DELLE GRADELLE DI SAN MASSIMO**

**E IL CASTELNUOVO**

Ritrovo in via Cornaro di fronte all'ex Macello; la passeggiata termina in Golena San Massimo.

## Info

Per info e modalità di partecipazione:  
[www.muradipadova.it](http://www.muradipadova.it)  
[www.facebook.com/muradipadova](https://www.facebook.com/muradipadova),



**Comune di Padova**  
Assessorato Cultura e Turismo

In collaborazione con



**Fondazione**  
Cassa di Risparmio  
di Padova e Rovigo

## Info

Comune di Padova  
Assessorato Cultura e Turismo  
Settore Cultura, Turismo,  
Musei e Biblioteche

**padovacultura.it**  
**infocultura@comune.padova.it**



PadovaCultura



@PadovaCultura



Padova Cultura